



Flekkefjord
videregående skole

Velkommen til Flekkefjord videregående skole



Flekkefjord
videregående skole



regåe

Velkommen til foreldremøte!

- For Vg1 og Vg2 yrkesfag

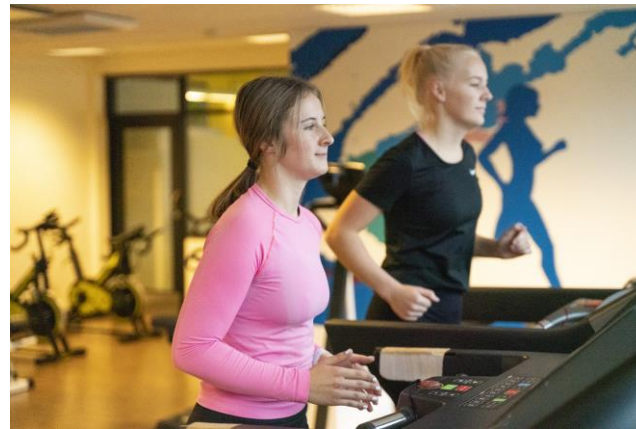

Program:



Orientering om skolen/skolestart/forventninger til skole og foresatte /fraværsregler/ elevenes skolemiljø/ dysleksivennlig skole.



Elevenes rett til tilrettelegging ved prøver og eksamen.



Orientering om stipend og lån.



For den enkelte klasse:

Samtale og omvisning i verksteder ved kontaktlærere i Vg1 og Vg2 yrkesfaglige utdanningsprogram



Hvem er vi? fra laget rundt eleven

Rektor: Tor-Inge Rake .

Assisterende rektor: Monika Austad

Avdelingsledere studiested Kvinesdal,

Preben Forgard Lindland (RM/SR/FF) og Katrine Versland (HO, drif elevråd og TO team).

Rådgiver: Torhild Njerve Ness

Miljøveilder: Veronica Hetlevik

Helsesykepleier: Ingrid Omland Grimstad, kontortid mandager og fredager.

PPT: Kai Rune Thorbjørnsen og Åsa Knudsen Backe.

Ressursteam: Jo Inge Lauen og May Britt Garvik.

Bibliotekar: Margaretha Krug Aase



Ruskonsulent for ungdom,

**ANN SYNØVE BAKKEN EFTESTØL
MOBIL: 90238629
ASBE@KVINESDAL.KOMMUNE.NO**

**ET TILBUD BÅDE UNGDOMMER OG FORELDRE I KVINESDAL
KAN BENYTTET SEG AV.**

HAR KONTOR PÅ HELSESTASJONEN.

**ØKE KUNNSKAPEN OM RUS OG RUSFOREBYGGING BLANT
ELEVER, LÆRERE OG FORELDRE**

**UNGDOM OG FORELDRE KAN TA DIREKTE KONTAKT MED
RUSKONSULENTEN.**

**SKOLEN KAN TA DIREKTE KONTAKT ELLER VIA
SKOLEHELSETJENESTEN.**

**RUSKONSULENTEN ER EN DEL AV SLT-MODELLEN OG
SAMARBEIDER MED SKOLENE, KOMMUNEN OG ANDRE OM DET
RUSFOREBYGGENDE ARBEIDET.**

**SLT ER SAMARBEIDSMODELLEN TIL KVINESDAL KOMMUNE OG
POLITIET FOR Å FOREBYGGE KRIMINALITET OG
RUSMISBRUK BLANT BARN OG UNGE.**



Skolehelsetjenesten,

Mandager kl 10.00-15.00

Tirsdager, helsestasjon for ungdom 14.00-16.30 - alle ungdommer/lærlinger kan benytte seg av dette tilbudet, uavhengig av kommune/bosted, her finner man lege, helsesykepleier, familiekonsulent.

Fredager kl 09.15-15.00

Helsesykepleier Ingrid Omland Grimstad, mobil: 90533932

Samfunnskontrakten

Opplæringslova §1-1



Opplæringa i skole og lærebedrift skal... opne dører mot verda og framtida...

- Læringsmiljø
- Læringsutbytte
- Gjennomføring

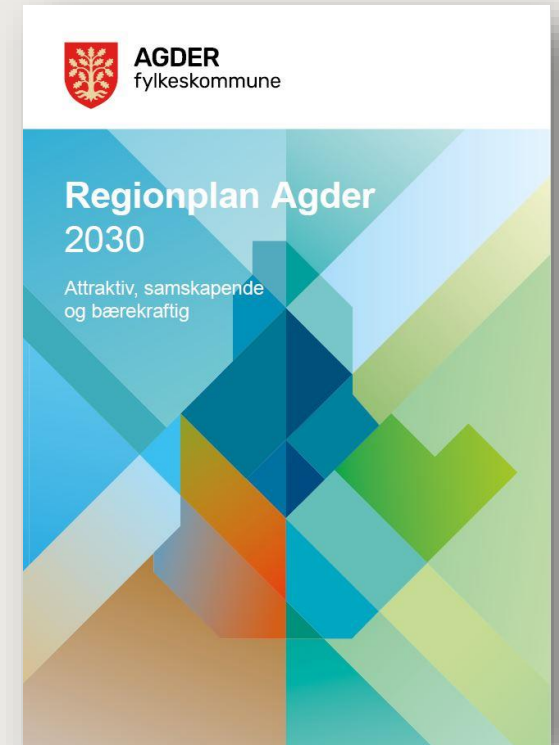
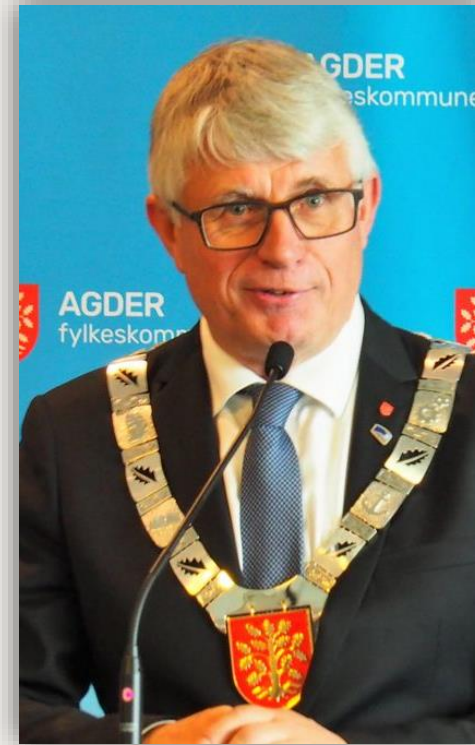

Hovedmål frem mot 2030 – 90 pst skal fullføre

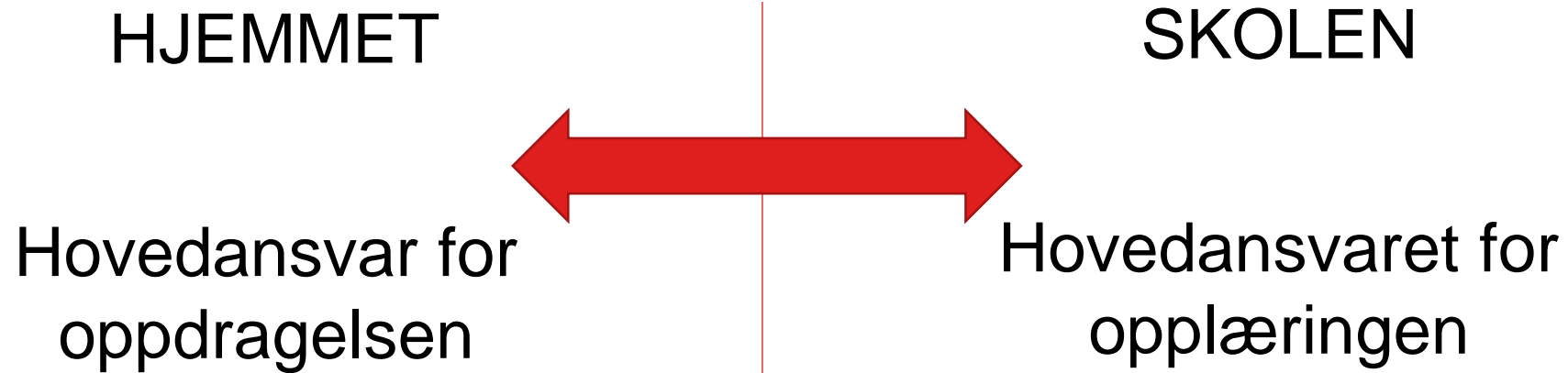

Utvikle elevene til «gangs mennesker»

=

Sosial handlingskompetanse og den utdanning de ønsker



Forventninger

Foresattes forventninger til skole

- Gi god opplæring
 - Fag, pedagogikk, tilrettelegging, læremidler
- Utdanne til studier/yrkesliv
 - Fagkompetanse
 - Sosial kompetanse
- Et godt læringsmiljø
 - Forebygge mobbing
 - Se den enkelte
 - Rådgivning

Skolens forventninger til hjem

- Positive holdninger
 - Snakke positivt om skolen og skolearbeid
 - Skole er viktig, må prioriteres
- Engasjere seg
 - Støtte barna i skolearbeid
 - Unngå fravær uten grunn
 - Støtte opp om regler for sosial kompetanse
- Ta kontakt med skolen

Råd:

Følg med :

Vær positiv til samarbeid med skolen

Finn det positive hos ungdommen

Hjelp til realistiske og gjennomførbare ambisjoner

Ikke skippertak, men jevnt arbeid lønner seg

Vi trenger dere for å kunne:

- være et godt lag omkring deres elev.
- tilpasse undervisningen best mulig.
- reflektere sammen med eleven omkring holdninger, demokrati, nærvær ++
- forberede for best mulig overganger, både til praksis, gjennom YFF, samt fra vg1 til vg ++



Et trygt og godt skolemiljø – elevens opplevelse



Retten til et trygt og godt miljø for elevene

som fremmer helse, trivsel og læring.([§9A i Opplæringsloven](#))

Agder fylkeskommunes retningslinjer gjeldende for dette skoleåret finner du på teamet [Flekkefjord vgs/generell/filer/elever/trygt og godt...](#)

Innhold i retningslinjen:

.....

Forebyggende arbeid

Aktivitetsplikten

Aktivitetsplan

Rutiner for behandling av 9A saker

Mistanke om krenkelser fra en ansatt som arbeider på skolen

Rutiner for slike mistanker



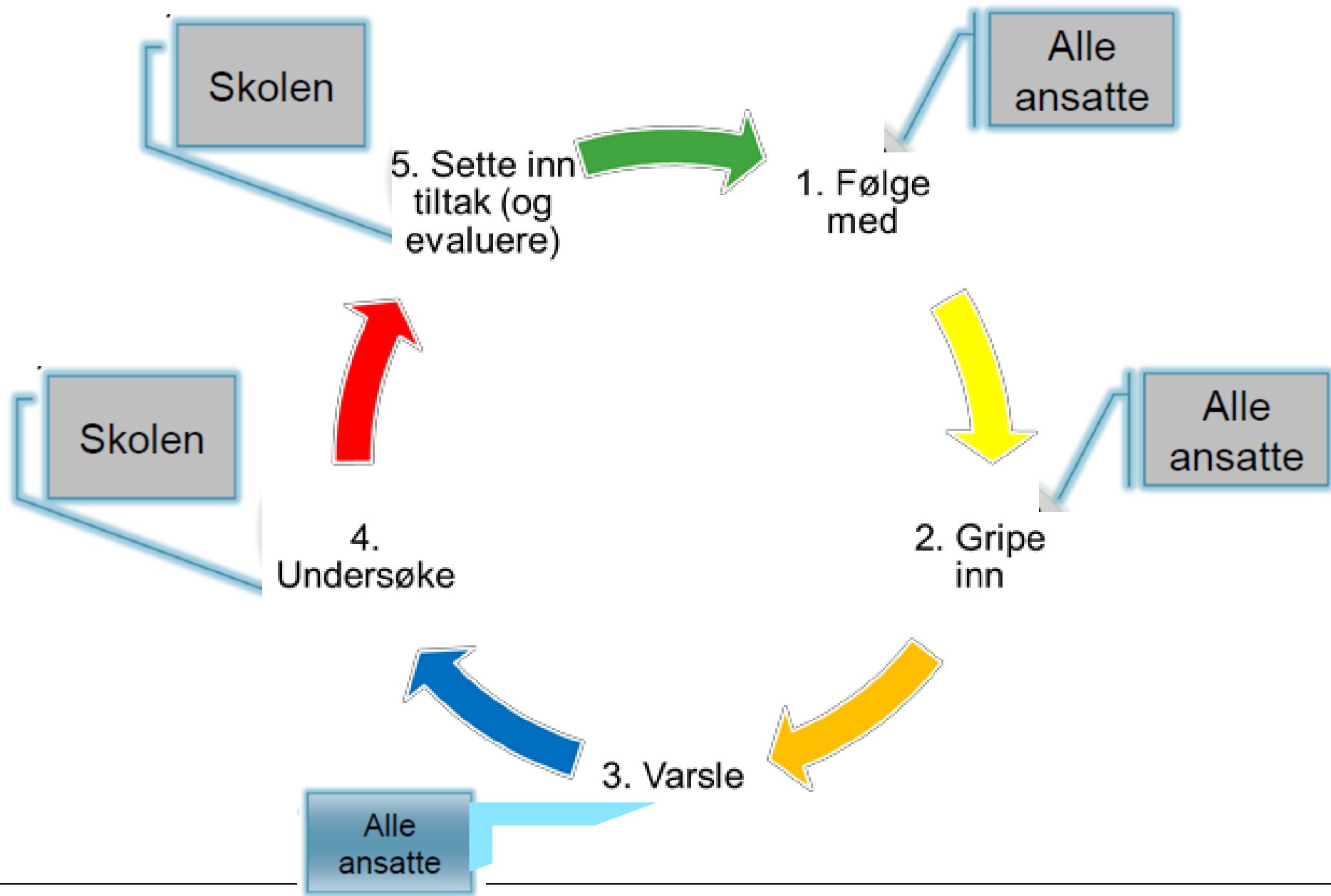

Rutine behandling av 9A saker

	Handling	Ansvar
1	Ved mistanke om eller kjennskap til at en elev ikke har det trygt og godt på skolen varsles rektor umiddelbart.	Ansatt som får kjennskap eller mistanke
2	Ved muntlig varsel fyller rektor/avdelingsleder ut varselskjema, og legger dette i Public360. Ved varsel via «mobbeknappen» settes prosjektnummer på saken.	Rektor/ avdelingsleder
3	Undersøke saken: Samtaler med de som er involvert. Elevene skal bli hørt.	Rektor/ avdelingsleder
4	Vurdere saken i lys av fakta som er avdekket. Hvis saken er særlig alvorlig, varsle skoleeier.	Rektor
5	Samtale med elev og foresatte (til elev under 18 år) som opplever seg krenket, med informasjon om hendelsene, og hva som vil skje videre.	Rektor/ avdelingsleder
6	Samtale med elev og foresatte til (til elev under 18 år) som krenker, med informasjon om hendelsene og hva som vil skje videre.	Rektor/ avdelingsleder
7	Utarbeide aktivitetsplan.	Rektor
8	Iverksette tiltak.	Rektor/ avdelingsleder
9	Evaluerer tiltak i henhold til aktivitetsplanen.	Rektor
10	Vurdere behov for videreføring av tiltak eller nye tiltak. Saken er ikke avsluttet før eleven har et trygt og godt skolemiljø.	Rektor/ avdelingsleder



En annen måte å si det samme på?

- Vi ser deg!
- Vi liker deg!
- Vi respekterer deg for den du er!
- Vi trenger deg!
- Hva vil du bidra med?

Elevråd KVI 2023-2024,

Klasse		Vara
1HOA	Martin Egelid Haugeland	Henriette Sirene Amundsen.
1HOB	Lotte Bruhjell	Emma Gletne Vatland
1HOC	Ida Sofie Gausdal	Sarah Skailand Maurstad
1KOA	Karyna <u>Hryshchenko</u>	Ariana <u>Kovalenko</u>
2BUA	Hedda M Egeland	Tonje Kro Hanssen
2HAA	Jenny Vidringstad	Susanne Elisabeth Langeland
2HEA	Ingvild Sanden Berntsen Leder – elevråd	Vilde Larsen – nestleder
2HAB	Maricon Reyes	Tor Øystein Eiesland
1SRA	Julian Lindholm	Ine Salvesen
2SRA	Magnus Kalleberg	Amalie Birkeland
1RMA	Sofie Hersdal Øygarden – AMU	Emil Rakmee Chadkarn
2RMA	Lill Ariana Gabrielsen	Benjamin Francisco - AMU

Virker dette inn på læringen?



Miljøarbeid – mot trygt og inkluderende skolemiljø



- morgenstemning, musikk og et hei eller god morgen!
- tradisjonelle aktiviteter etter kalenderåret, samt pop ut konkurranser.
- elevmedvirkning, utvalg/råd.
- ulike markeringer, pride, vaffeldag++



Fullført og
bestått:

89%

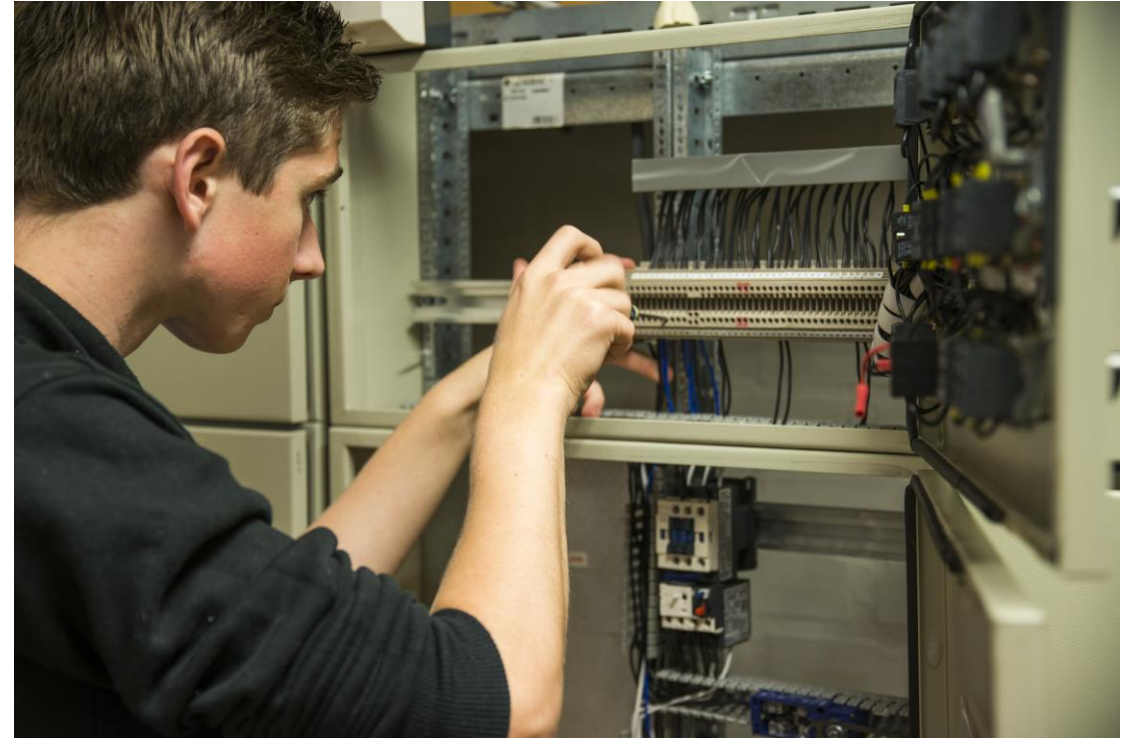

Sluttet:

2,8 %

Mobbing 2021/2022

Elever 1,4 %

Digitalt 0,4 %

Voksne 1,6 %



Mobbing 2022/2023



**Så lite at det ikke
vises i statistikken...**



VIS – en introduksjon!



- [Visma InSchool - Introduksjonsvideo til foresatte – Visma InSchool \(zendesk.com\)](#)

The screenshot shows the website for Flekkefjord videregående skole. The navigation menu includes 'Utdanningstilbud', 'Elever og foresatte', 'Skolen vår', and 'Kontakt oss'. The main heading is 'visma inSchool'. The text states: 'Agder fylkeskommune bruker Visma InSchool (VIS) som sitt skoleadministrative system, hvilket er felles med alle andre offentlige videregående skoler i Norge.' Below this is the section 'Hva er Visma InSchool?' with the text: 'Visma InSchool er et skoleadministrativt system som skal bidra til forenkling og effektivisering av skolehverdagen for elever, foresatte og skolenes medarbeidere.' A login section titled 'Logg inn i Visma InSchool' contains the instruction 'Velg din skole i listen for å gå til skolens VIS-side.' and a dropdown menu currently showing '- velg skole'. A list of login methods follows: 'Elever og lærere logger inn med Feide konto.' and 'Foresatte logger inn med ID-porten.' To the right of the text is the Visma logo, which features a blue square with a white graduation cap icon and the word 'VISMA' in black below it, with a red leaf-like shape to the left of the text.

Fraværsregler

Over 10% udokumentert fravær i enkeltfag – ikke karakter.

For noen svært få kan rektor utøve skjønn ved udokumentert fravær inntil 15%.

Dokumentert fravær; helse og – velferdsgrunner, lovpålagt oppmøte, politisk arbeid, representasjon i arrangement på nasjonalt og internasjonalt nivå, sikkerhetskurs på bane, landeveiskjøring, planlegging og kjøring i variert trafikkmiljø.

På slutten av året kan elever søke å få tatt bort annet dokumentert fravær med inntil 10 dager

Fraværsregler



Fravær

- Ellers gjelder regel om udokumentert fravær:
 - Over 10% udokumentert fravær i enkeltfag – ikke karakter i faget
 - For noen svært få kan rektor utøve skjønn ved udokumentert fravær inntil 15%
- Dokumentert fravær
helse og – velferdsgrunner, lovpålagt oppmøte, politisk arbeid, representasjon i arrangement på nasjonalt og internasjonalt nivå, sikkerhetskurs på bane, landeveiskjøring, planlegging og kjøring i variert trafikkmiljø
- På slutten av året kan elever søke å få tatt bort annet dokumentert fravær med inntil 10 dager



Tilpasset opplæring – dysleksivennlig skole



Dysleksivennlig skole



Hva kan elevene forvente?

At alle lærerne vet om at eleven har dysleksi

At undervisningen er tilrettelagt

Tilbud om kompenserende hjelpemidler, og opplæring i disse

Tilbud om utredning på skolen

Søke om tilrettelegging på heldagsprøver og eksamen i VIS, eleven selv søker om dette, og viser eventuelt til relevant dokumentasjon.



Lærende felleskap til elevens beste

I opplæringen ønsker vi å ha en reflekterende praksis, der vi skal utforske, dypdykke, reflektere rundt og videreutvikle fagkunnskap, faganvendelse og egen praksis i møte med hverandre.

Målet for denne reflekterende praksis er å styrke et lærende profesjonsfellesskap der praksis er å bryne seg på faglige innspill og måles opp mot egne verdier og verdienes om ligger i fagfornyelsen. Menneskeverd, identitet, kritisk tenkning og etisk bevissthet, demokrati og utvikling

Ikke streng
Kanfag
Forklarer enkelt
Forklarer godt
Støttende
Variasjon
Respekt
Hjelpsom
Tillit
Snill
Omtenksom
Grundig
Positiv
Engasjert
Lytte
Tålmodig
Tilpasser seg
Motiverende
Effektiv
Kan utdype faglig
Forståelsesfull
Forklarer forståelig



Eksempel: helsearbeidere må forholde seg til teknologi og AI

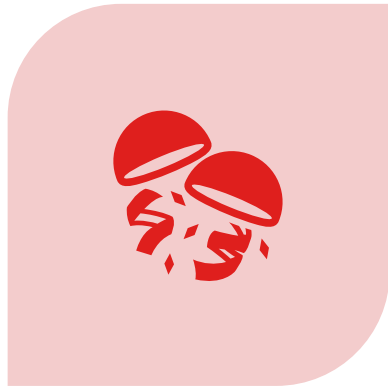

NYE KOMPETANSEMÅL I FAGFORNYELSEN:



BRUKE HJELPEMIDLER OG TEKNOLOGI FOR
Å FORBEDRE OG EFFEKTIVISERE
ARBEIDET



BESKRIVE DIGITALE
KOMMUNIKASJONSVERKTØY SOM KAN
BRUKES I SAMHANDLING MED PASIENTER,
BRUKERE, PÅRØRENDE OG
HELSEPERSONELL



VR-ROMMET ER ÅPENT

ELEVER KAN FRITT BRUKE VR-
ROMMET I LUNSJEN
MANDAG, ONSDAG OG
TORSDAG

(INGEN MAT ELLER DRIKKE I VR-ROMMET)

Kantine og matpauser



Gratis skolefrokost, havregrøt fra 10.05.



Lunsj fra 11.50-12.15, meny i egen kantine, salg fra meieriskap, vipps kan benyttes.



Flekkefjord
videregående skole

Informasjon fra Rådgiver

Rett til videregående opplæring

Ungdomsrett:

- Alle har rett på 3 år videregående opplæring.
- Du kan gjøre 1 omvalg.
- Du må gjøre deg ferdig innen utgangen av året du fyller 24 år.

Stipend og lån

- Sjekk søknad på www.lanekassen.no «min side».
 - Utstyrsstipend.
 - Borteboerstipend
 - 40 km eller over 3t reise pr dag.
 - Grunnstipend.
 - For elever fra familier med svak økonomi.
- Stort fravær (udokumentert) gjør at stipendet stoppes og kan bli gjort om til lån.
- For elever under 18 år, må foreldre signere før stipend utbetales (digitalt)



Tilrettelegging ved eksamen og heldagsprøver

(Søknadsskjema fylles ut digitalt)

Uttalelse fra lege, PPT må vedlegges på:

- Allergi
- Lese og skrivevansker/dysleksi
- Sykdom
- Funksjonshemming
- Annet

Du kan søke om:

- Mer tid
- Lese- og skrivestøtte (programvare)
- Hyppige pauser
- Mindre rom



Tilrettelegging i Kroppsøving – eleven søker i VIS



Fritak for vurdering med karakter – når det ikke er mulig å vurdere den tilrettelagte opplæringen eleven får (legeerklæring kreves).

Fritak for faget – kun når det er dokumentert at opplæringen er til skade for eleven.

(NB! Viktig karakter spesielt på yrkesfag).

Yrkesfag

Læretid:

Lærebedriftene tar inn lærlinger med bakgrunn i:

- Lite fravær
 - God orden og oppførsel
 - Karakterer (kroppssøving spesielt viktig på yrkesfag).
 - Bestått i alle fag.
-
- Det er bedriftene som bestemmer om de tar inn lærlinger.
 - Tilbud om Vg3 i skole for de som ikke får læreplass i bedrift.



Flekkefjord
videregående skole

Vi trenger å utvikle oss – og trenger dere!

Ta kontakt med meg eller avdelingslederne hvis det er noe du lurer på eller mener vi kan gjøre bedre.

Rektor: Tor-Inge Rake

Mobil: 9168 1522

Epost: tor-inge.rake@flekkefjord.vgs.no

Klasse	Rom	Kontaktlærer
1HOA	21, 2.etg	Grete Vinningland
1HOB	24, 2.etg.	Kirsti Pedersen
1HOC	23, 2.etg.	Annelill Norås
1SRA	16, hovedetg.	Elin Helen Hagen
2SRA	22, 2.etg.	Jannike Gausdal
1RMA	03, u.etg.	Tone Brækken
2RMA	04, u.etg.	Turid Mydland Kalleberg
2BUA	12, hovedetg.	Rita Log
2HEA	25, 2.etg	Tina Elisabeth Nilsen
2HAA	11, hovedetg.	Siv Anne Hall Elve

